

20  
23

SOCIEDAD  
ESPAÑOLA DE  
CARDIOLOGÍA

Sección de  
Cardiología  
Gerátrica



# REUNIÓN ANUAL DE LA SECCIÓN DE CARDIOLOGÍA GERIÁTRICA

DE LA SOCIEDAD ESPAÑOLA DE CARDIOLOGÍA

PROGRAMA

## DATOS GENERALES

### LUGAR Y FECHA

Jueves 28 y viernes 29 de septiembre de 2023  
Gijón

### SEDE

Hotel NH Gijón  
Pº Dr Fleming, 71 33203 Gijón

## ORGANIZA Y CONVOCA

Sección de Cardiología Geriátrica de la  
Sociedad Española de Cardiología

## COLABORA



## SECRETARÍA TÉCNICA

VIAJES *El Corte Inglés*

CONGRESOS CIENTÍFICO-MÉDICOS

Viajes El Corte Inglés  
MICE Madrid • Congresos Científico Médicos  
C.San Severo, 10. planta baja • 28042 Madrid  
Tel. +34 91 330 07 55 - E-mail: cardiogeriatrica@viajeseci.es

## INFORMACIÓN GENERAL

### Comité Organizador:

Ana Ayesta López  
José Ángel Pérez Rivera  
Héctor García Pardo  
César Jiménez Méndez  
José Gutiérrez Rodríguez

### Comité Científico:

Ana Ayesta López  
José Ángel Pérez Rivera  
Héctor García Pardo  
César Jiménez Méndez  
José Gutiérrez Rodríguez  
David Martí Sánchez  
Manuel Martínez-Sellés

### Comité evaluador

César Jiménez Méndez  
Ana Ayesta Lopez  
Pablo Diez Villanueva  
Hector Garcia Pardo  
David Martí Sánchez  
José Ángel Perez Rivera

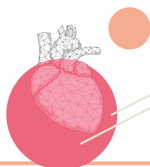

JUEVES, 28 DE SEPTIEMBRE 2023

**16:00-16:10** Bienvenida e inauguración.

**Dra. Ana Ayesta López.**

*Presidenta de la Sección de Cardiología Geriátrica. Hospital Universitario Central de Asturias, Oviedo.*

**Dr. José Manuel García Ruíz.**

*Presidente de la Sociedad Asturiana de Cardiología.*

**Dr. Francisco Suárez García.**

*Presidente de la Sociedad de Geriátria y Gerontología del Principado de Asturias.*

**Dr. César Moris de la Tassa.**

*Director Área del Corazón. Hospital Universitario Central de Asturias, Oviedo.*

**Dr. Íñigo Lozano Martínez-Luengas.**

*Jefe de Servicio Cardiología. Hospital Universitario de Cabueñes, Gijón.*

**16:10-17:15** Taller: ¿Cómo se realiza una valoración geriátrica integral?

**Dra. Rocío Menéndez-Colino,** *Hospital Universitario La Paz, Madrid.*

**Dra. Victoria M<sup>ª</sup> Deniz González,** *Hospital Universitario La Paz, Madrid.*

**17:15-17:45** Charlando con el experto. Resuelve tus dudas sobre el intervencionismo mitral y tricuspideo. ¿Cuándo es candidato mi paciente mayor?

Anfitriona:

**Dra. Ana Ayesta López,** *Hospital Universitario Central de Asturias.*

Experto:

**Dr. Isaac Pascual Calleja,** *Hospital Universitario Central de Asturias.*

**17:45-18:15** Pausa-Café.

**18:15-19:30** Escenarios clínicos complejos en el paciente mayor anticoagulado con fibrilación auricular y cardiopatía isquémica.

**Mesa en colaboración con jóvenes cardiólogos.**



Moderador:

**Dr. Albert Ariza Solé,** *Hospital Universitario de Bellvitge, Barcelona.*

Panelistas:

**Dr. Sergio Raposeiras Roubín,** *Hospital Álvaro Cunqueiro, Vigo.*

**Dr. David Calvo Cuervo,** *Hospital Universitario Clínico San Carlos, Madrid.*

**Dr. Alfonso Martín Martínez,** *Hospital Universitario de Móstoles, Madrid.*

Casos Clínicos:

- **Caso Clínico 1. Dra. María Guisasola Cienfuegos,** *Hospital Universitario Valle del Nalón. Sama de Langreo, Asturias.*
- **Caso Clínico 2. Dr. Felipe Díez del Hoyo,** *Hospital Universitario 12 de Octubre, Madrid.*



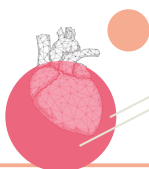

**19:30-20:15** Generando evidencia científica en cardiogeriatría desde nuestro país.

Moderador:

**Dr. Pablo Avanzas Fernández**, *Hospital Universitario Central de Asturias, Oviedo.*

- Fragilidad en el paciente mayor con insuficiencia cardiaca (registro FRAGIC)  
**Dr. Pablo Díez Villanueva**, *Hospital Universitario de La Princesa, Madrid.*
- Intervencionismo en el paciente mayor con infarto sin elevación del ST (ensayo MOSCA-FRAIL).  
**Dra. Carmen Guerrero Morales**, *Consortio Sanitario del Alt Penedés-Garraf, Barcelona.*
- Fragilidad y pronóstico de los pacientes mayores con estenosis aórtica severa (estudio FRESAS).  
**Dr. Pablo Solla Suárez**, *Hospital Monte Naranco, Oviedo.*

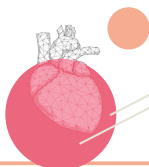

## VIERNES, 29 DE SEPTIEMBRE 2023

**09:00- 10:00** Consideraciones especiales del implante de TAVI en el paciente mayor.  
Moderadores:

*Dr. David Martí Sánchez, Hospital Central de la Defensa Gómez Ulla, Madrid.*

*Dr. Cristóbal A Urbano Carrillo, Hospital Regional Universitario de Málaga.*

- Últimas evidencias en escenarios anatómicos difíciles.  
*Dra. Luisa Salido Tahoces, Hospital Universitario Ramón y Cajal, Madrid.*
- Futilidad, ¿en qué consiste y cómo anticiparnos a ella? El reto del tratamiento oportuno en el mayor.  
*Dr. José María De la Torre Hernández, Hospital Universitario Marqués de Valdecilla, Santander.*
- Amiloidosis cardíaca e implante TAVI.  
*Dra. Sara Blasco Turrión, Hospital Clínico Universitario de Valladolid.*

**10:00- 11:00** Todo lo que siempre quise saber sobre el manejo de mi paciente mayor con insuficiencia cardíaca.

Moderador:

*Dr. Manuel Martínez-Sellés, Hospital General Universitario Gregorio Marañón, Madrid.*

Panelistas:

*Dr. Gonzalo Barge Caballero, Complejo Hospitalario Universitario A Coruña.*

*Dra. Carolina Robles Gamboa, Hospital Virgen de la Salud de Toledo.*

*Dra. Olga Durán Bobin, Hospital Universitario Lucus Augusti, Lugo.*

*Dra. María Melendo Viu, Hospital Álvaro Cunqueiro, Vigo.*

*Dra. Berta Vega Hernández, Hospital Universitario de Cabueñes, Gijón.*

- Opciones terapéuticas en la IC FEVI reducida.
- Comorbilidades en la IC. Ferropenia. Hiperpotasemia.
- Obesidad e IC con FEVI preservada.
- Papel de las arritmias en la IC. ¿Control de FC o control de ritmo?  
¿Qué papel tiene la incompetencia cronotropa? ¿Existen opciones de estimulación diferentes al RSC?
- Amiloidosis como causa de IC.

**11:00-11:30** Pausa-Café.

**11:30-12:00** Conferencia invitada: "Diseños alternativos a los ensayos clínicos aleatorizados en el estudio del paciente mayor cardiópata".

*Dr. Luis Prieto Valiente, Catedrático de Bioestadística Médica y Metodología de la Investigación. Cátedra de Análisis Estadístico y Big Data. UCAM.*

Anfitrión:

*Dr. Manuel Martínez-Sellés, Hospital General Universitario Gregorio Marañón, Madrid.*

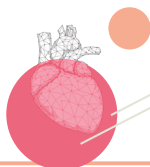

**12:00-13:00** Prevención cardiovascular y promoción de la salud en el paciente mayor.  
Moderadores:

Dr. José Gutiérrez Rodríguez, *Hospital Monte Naranco, Oviedo.*

Dr. Héctor García Pardo, *Hospital Universitario Río Ortega, Valladolid.*

- Papel de la nutrición y ejercicio físico en el paciente mayor como medida de prevención cardiovascular.

Dr. Cristina Alonso Bouzón, *Hospital Universitario de Getafe, Madrid.*

- Manejo del paciente mayor diabético. ¿Cómo debemos optimizar el resto de sus factores de riesgo?

Dr. José Rozado Castaño, *Hospital Universitario Central de Asturias, Oviedo.*

- Vacunación en el paciente mayor con cardiopatía. ¿Qué vacunas le debo indicar a mi paciente?

Dra. María Fernández Prada, *Hospital Álvarez Buylla, Mieres, Asturias.*

**13:00- 14:30** Cuestiones prácticas en la práctica clínica diaria sobre el manejo de mi paciente mayor con IC. Trabajemos con casos clínicos.

**Mesa en colaboración con jóvenes cardiólogos.**



Moderador:

Dr. José Ángel Pérez Rivera, *Hospital Universitario de Burgos.*

Panelistas:

Dr. Alberto Esteban Fernández, *Hospital Universitario Severo Ochoa, Madrid.*

Dra. M<sup>a</sup> Teresa Vidán Astiz, *Hospital General Universitario Gregorio Marañón, Madrid.*

Dr. Javier López Díaz, *Hospital Clínico Universitario de Valladolid.*

Casos clínicos:

- Caso clínico 1: Dr. Jorge Vázquez López-Ibor, *Hospital Universitario de la Princesa, Madrid.*

- Caso clínico 2: Dr. Pedro Caravaca Pérez, *Hospital Clinic de Barcelona.*

**14:30-14:45** Presentación del Libro: "Por 100 razones en Cardiología Geriátrica"

Dra. Ana Ayesta López, *Hospital Universitario Central de Asturias, Oviedo.*

**14:45-16:00** Almuerzo de trabajo.

**16:00-16:45** Taller: Ventajas e inconvenientes de los ensayos clínicos aleatorizados.

Dr. Luis Prieto Valiente, *Catedrático de Bioestadística Médica y Metodología de la Investigación. Cátedra de Análisis Estadista y Big Data. UCAM.*

Anfitriona:

Dra. Ana Ayesta López, *Hospital Univesitario Central de Asturias, Oviedo.*





- 16:45-18:00** Presentación mejores comunicaciones.  
Dr. César Jiménez Méndez, *Hospital Puerta del Mar, Cádiz.*
- 16:45-16:55** Estudio biométrico global como medida objetiva de fragilidad en población mayor con insuficiencia cardiaca: análisis de un centro.  
Autores: **Álvaro Margalejo Franco<sup>1</sup>, Lara Aguilar Iglesias<sup>1</sup>, Jose Ángel Pérez Rivera<sup>1</sup>, Ana Merino Merino<sup>1</sup>, Tamara Iturriaga Ramírez<sup>2</sup>, Selene Baos Muñiz<sup>3</sup>**  
*1 Servicio de Cardiología, Hospital Universitario de Burgos. 2 Ciencias de la actividad física y el deporte, Universidad Europea, Madrid. 3 Nutrición humana y dietética, Universidad Isabel I, Burgos.*
- 16:55-17:05** ¿Cómo impacta la fragilidad y otros síndromes geriátricos en pacientes con insuficiencia cardiaca aguda?  
Autores: **Lara Aguilar Iglesias, Isabel Santos Sánchez, Ana Merino Merino, Ester Sánchez Corral, Jesús Ignacio Domínguez Calvo, Jose Ángel Pérez Rivera**  
*Hospital Universitario de Burgos.*
- 17:05-17:15** Estudio SASpain. Ensayo randomizado de intervención multicomponente en pacientes frágiles con estenosis aórtica sintomática. Descripción de la intervención enfermera.  
Autores: **Silvia Martín Martín<sup>1</sup>, Victoria María Déniz González<sup>2</sup>, Ana María Costas Vila<sup>3</sup>, María Buendía Albadalejo<sup>4</sup>, Rocío Menéndez Colino<sup>2</sup>, Carlos Rodríguez Pascual<sup>3</sup>**  
*1 Centro de Salud General Ricardos, Madrid. 2 Hospital Universitario La Paz, Madrid. 3 Hospital Universitario Meixoeiro, Vigo. 4 Hospital Universitario Virgen de la Arrixaca, Murcia.*
- 17:15-17:25** ¿De qué hablamos cuando hablamos de fragilidad?  
Autores: **Laura Samaniego Vega<sup>1</sup>, Patricia Victoria Cancelo Reyero<sup>1</sup>, Pablo Solla Suárez<sup>1</sup>, Eva María López Álvarez<sup>1,2</sup>, José Gutiérrez Rodríguez<sup>1,2</sup>, Ana Sanz González<sup>1</sup>**  
*1 AGC Geriatria, Hospital Monte Naranco, Oviedo 2 Instituto de Investigación Sanitaria del Principado de Asturias (ISPA).*
- 17:25-17:35** Niveles de troponina T y Nt-proBNP en el seguimiento ambulatorio de las cardiopatías ¿cuál es el valor real de normalidad?  
Autores: **Ariana Álvarez Acedo, Sara Martínez de Miguel, Nahikari Salterain González, Juan José Gavira Gómez**  
*Departamento de Cardiología, Clínica Universidad de Navarra, Pamplona.*
- 18:00-18:10** Cierre de la reunión.



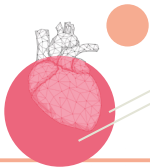

# REUNIÓN ANUAL DE LA SECCIÓN DE CARDIOLOGÍA GERIÁTRICA DE LA SOCIEDAD ESPAÑOLA DE CARDIOLOGÍA



## COLABORADORES



Edwards



Bristol Myers Squibb™



CSL Vifor



A Promise for Life



Daiichi-Sankyo



caring for life



VIAJES *El Corte Inglés*

CONGRESOS CIENTÍFICO-MÉDICOS

C. San Severo, 10 planta Baja 28042 Madrid  
Tif. (+34) 91 330 07 55  
[cardiogeriatrica@viajeseci.es](mailto:cardiogeriatrica@viajeseci.es)