

PRESIDENCIA



**Laura Maroto**  
**Directora de Presidencia**  
Coordinación de proyectos y actividades institucionales. Gestión de avales.



**Raquel Castro**  
**Gestión de socios**  
Altas, bajas, modificaciones, clave de acceso web, cobro de cuotas anuales, emisión de certificados.

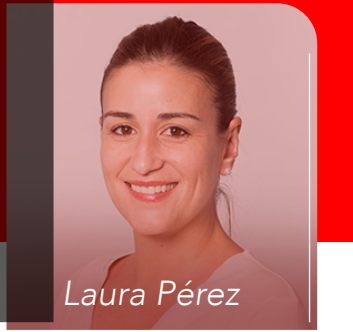

**Laura Pérez**  
**Área de Calidad**  
Gestión de los proyectos: SEC-EXCELENTE, SEC-PRIMARIA, SEC-RECALCAR, AVACAR, URVs y Cuadro de manos. Relaciones con las sociedades filiales de la SEC.



**Sandra Roncero**  
**Área Internacional**  
Gestión y desarrollo de actividades internacionales. Proyecto *European Examination in Core Cardiology* (EECC). Secretaría y desarrollo de actividades del Grupo Jóvenes Cardiólogos de la SEC.

TIC



**Fernando Fernández**  
**Director TIC**  
Ideación de proyectos digitales, benchmarking y social business. Coordinación y seguimiento de actividades TIC.



**Victor Robledo**  
**Gestión de proyectos**  
Cardio TV y proyectos digitales ad hoc. Coordinación de Liga de los Casos Clínicos.

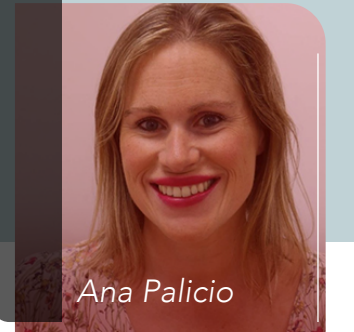

**Ana Palicio**  
**Gestión de proyectos**  
CardioTV y proyectos digitales ad hoc. Métrica y analítica en actividades TIC.



**Alicia Ituarte**  
**Gestión de proyectos**  
CardioTV y proyectos digitales ad hoc. Planificación y realización de podcast.



**Linda Ontiveros**  
**Gestión de proyectos**  
CardioTV y proyectos digitales ad hoc. Blog y publicaciones electrónicas.



**José Luis Vázquez**  
**Edición de audiovisuales**  
Cardio TV: grabación, montaje y edición de video. Creatividad y ejecución de gráficos audiovisuales.



**Jesús de la Torre**  
**Responsable de Tecnología**  
Consultoría, prestación de servicios técnicos y ejecución de proyectos estratégicos. Supervisión de los perfiles técnicos del departamento y gestión de incidencias.



**Sergio Iglesias**  
**Desarrollo web**  
Implementación de soluciones web. *Front End & Back End: Joomla Developer.*



**Gonzalo Justes**  
**Sistemas de información**  
Consultoría y hardware. Renovación de equipos informáticos y de telefonía.

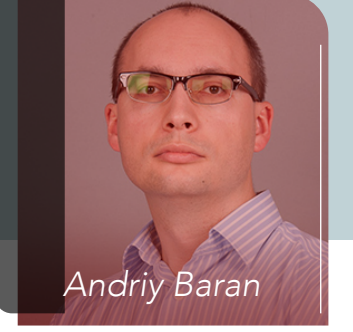

**Andriy Baran**  
**Asistencia técnica**  
Soporte IT en Casa del Corazón. Revisión de equipamiento en salas, aulas y auditorio.

REC Publications



**Iria del Río**  
**Directora editorial REC Publications**  
Dirección y representación de *Revista Española de Cardiología*, *REC: Interventional Cardiology* y *REC: CardioClinics*. Seguimiento de la línea editorial, de la producción y control de calidad. Análisis bibliométrico e indexación.



**Eva Cardenal**  
**Coordinadora editorial REC Publications**  
Coordinación de la oficina editorial y control de la gestión de manuscritos de *Revista Española de Cardiología*, *REC: Interventional Cardiology* y *REC: CardioClinics*. Gestión de suplementos, números extraordinarios y productos derivados. Revisión y corrección de traducciones y normalización estilística. Coordinación de la traducción y publicación de las guías de práctica clínica de la Sociedad Europea de Cardiología y derivados.



**María González**  
**Coordinadora lingüística REC Publications**  
Gestión de manuscritos para *Revista Española de Cardiología*, *REC: Interventional Cardiology* y *REC: CardioClinics*. Gestión de suplementos, números extraordinarios y productos derivados. Revisión y corrección de traducciones y normalización estilística. Coordinación de la traducción y publicación de las guías de práctica clínica de la Sociedad Europea de Cardiología y derivados.



**Belén Juan**  
**Coordinadora de comunicación y TIC REC Publications**  
Gestión de manuscritos para *Revista Española de Cardiología*, *REC: Interventional Cardiology* y *REC: CardioClinics*. Coordinación de la publicación digital. Coordinación de redes sociales, blog REC, videos del editor, newsletters, difusión de REC Publications en plataformas y actividades de la SEC.

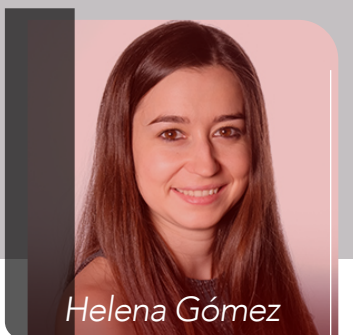

**Helena Gómez**  
**Asistente editorial REC Publications**  
Gestión de manuscritos para *Revista Española de Cardiología*, *REC: Interventional Cardiology* y *REC: CardioClinics*. Gestión de suplementos y números extraordinarios de REC Publications. Gestión de certificados de autores y evaluadores. Indexación y bases de datos.

FORMACIÓN CONTINUADA Y ACREDITACIÓN

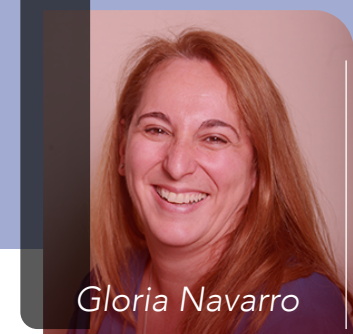

**Gloria Navarro**  
**Directora Formación SEC**  
Seguimiento de las actividades docentes que se programan desde la Comisión de Formación en sus diferentes formatos. Coordinación de los Postgrados Universitarios de titulación oficial o propia.

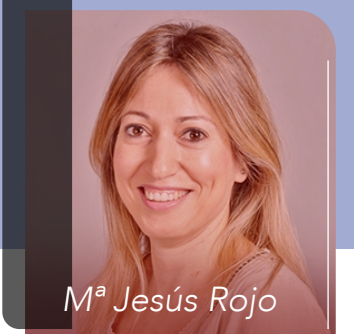

**Mª Jesús Rojo**  
**Gestión Cursos Casa Corazón**  
Coordinación con los miembros de la Comisión de Formación para la elaboración del catálogo anual de Formación SEC. Desarrollo y gestión de los cursos presenciales en la Casa del Corazón y de Simulación.



**María López-Higueras**  
**Coordinación de acreditación**  
Recepción de solicitudes de acreditación para actividades formativas, envío de documentación a las entidades acreditativas, seguimiento de las solicitudes y envío de las certificaciones a los alumnos.



**Aroa Madera**  
**Gestión Campus SEC**  
Creación de cursos online, asesoramiento y seguimiento de alumnos, así como el mantenimiento de la plataforma Campus SEC.

COMUNICACIÓN

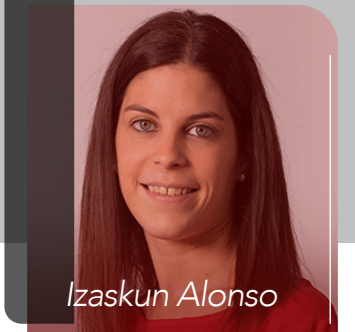

**Izaskun Alonso**  
**Medios propios e imagen corporativa**  
Elaboración y envío de la *newsletter* mensual de la SEC (SECNEWS), gestión y revisión de contenidos de la revista *Ciencia Cardiovascular*, revisión de la correcta utilización de la imagen corporativa SEC-FEC en distintos materiales y soportes, organización del Premio Periodístico SEC-FEC y explotación de los canales de comunicación online (web y redes sociales).



**Gemma Romero**  
**Gabinete de prensa**  
Redacción y envío de notas y convocatorias de prensa, organización de ruedas de prensa, gestión de entrevistas y artículos de opinión de los portavoces SEC-FEC en los medios de comunicación, *clipping* de prensa, control de la incidencia informativa y explotación de los canales de comunicación online (web y redes sociales).

FUNDACIÓN ESPAÑOLA DEL CORAZÓN



**Inés Galindo**  
**Directora de gestión FEC**  
Definición y aprobación de propuestas de toda la actividad y programas, así como de la estrategia comercial a seguir. Apoyo a las distintas áreas de actividad cuando sea necesario y control/decisión sobre las mismas en base a las directrices fijadas por el Patronato y el presidente / vicepresidente de la FEC.



**Arancha Ortiz**  
**Gestión comercial y relación empresarial**  
Captación de fondos para las distintas actividades y programas y relación/seguimiento de las acciones con las empresas.



**Arantxa Ortuondo**  
**Programa Escuela Paciente Experto**  
Seguimiento del programa y captación de fondos para el mismo procedente de la industria farmacéutica. (PECS): seguimiento de la actividad.



**Martha Tafur**  
**Gestión administrativa y contractual**  
Actualización regular del presupuesto. Programa de Alimentación y Salud (PASFEC): seguimiento. Programa de Áreas Cardiosseguras (PACS) y app Ariadna: seguimiento.

ADMINISTRACIÓN Y FINANZAS

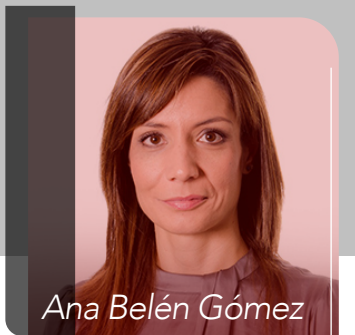

**Ana Belén Gómez**  
**Directora de Administración y Finanzas**  
Facturación de clientes y proveedores, tesorería, contabilidad e impuestos.



**Paloma Estévez**  
**Administración y finanzas**  
Facturación de clientes y proveedores, pagos a proveedores, contabilidad.

ASOCIACIÓN ESPAÑOLA DE ENFERMERÍA EN CARDIOLOGÍA



**Maribel Calero**  
**Secretaria AECC y coordinadora editorial**

Administración, gestión integral y seguimiento de todas las actividades de la asociación: atención telefónica, gestión de socios, secretaría técnica de las actividades formativas y contacto con proveedores, colaboradores e instituciones privadas y oficiales. Coordinación editorial de la revista *Enfermería en Cardiología*: gestión de manuscritos, control y supervisión de los procesos correspondientes a la publicación científica (revisión, edición, corrección, maquetación y distribución) garantizando la política editorial de la revista.



**Miguel Ángel Salas**  
**Gestión de tarjetas DAI y servicios generales**



**Ángel Gómez**  
**Recepción y servicios generales**



**José María Naranjo**  
**Recepción y servicios generales**



**Blanca Alvarado**  
**Limpieza y servicios generales**



**Mariya Ganushchak**  
**Limpieza y servicios generales**

